



@青简Jane



UPDATE DATA PENANGGULANGAN COVID-19 KOTA BOGOR TANGGAL 4 SEPTEMBER 2022



DINAS KESEHATAN
Cerdas, Esperti, Responsif, Disiplin, Inovatif, Kolaborasi



GRAFIK DATA SITUASI COVID-19 KOTA BOGOR

— KASUS KONFIRMASI — KASUS MENINGGAL ▲ KASUS AKTIF — PERAWATAN RS — ICU

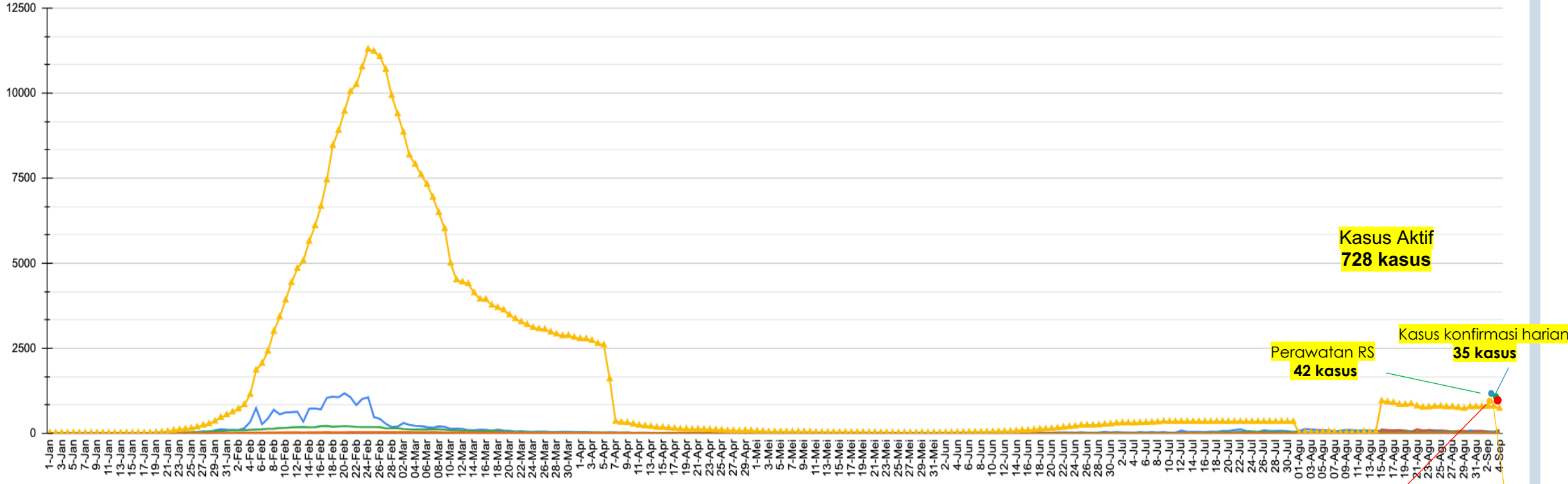

Kasus Aktif
728 kasus

Perawatan RS
42 kasus

Kasus konfirmasi harian
35 kasus

Perawatan ICU
6 kasus

Kasus meninggal
2 kasus

Jumlah Tes : 3.099

Positivity Rate : 12,91%

KETERISIAN TEMPAT TIDUR RUMAH SAKIT



TT ICU
16,20%



TT ISOLASI
12,20%

KETERISIAN TEMPAT TIDUR PUSAT ISOLASI



TT TERPAKAI
0%

UPDATE DATA COVID-19

4 SEPTEMBER 2022

	KUMULATIF	PERSENTASE
JUMLAH POSITIF	64.073	
SEMBUH	62.794	98,0%
MENINGGAL	551	0,86%
KASUS AKTIF	728	1,14%



TREND KASUS HARIAN COVID-19 DI KOTA BOGOR 20 MARET 2020 – 4 SEPTEMBER 2022

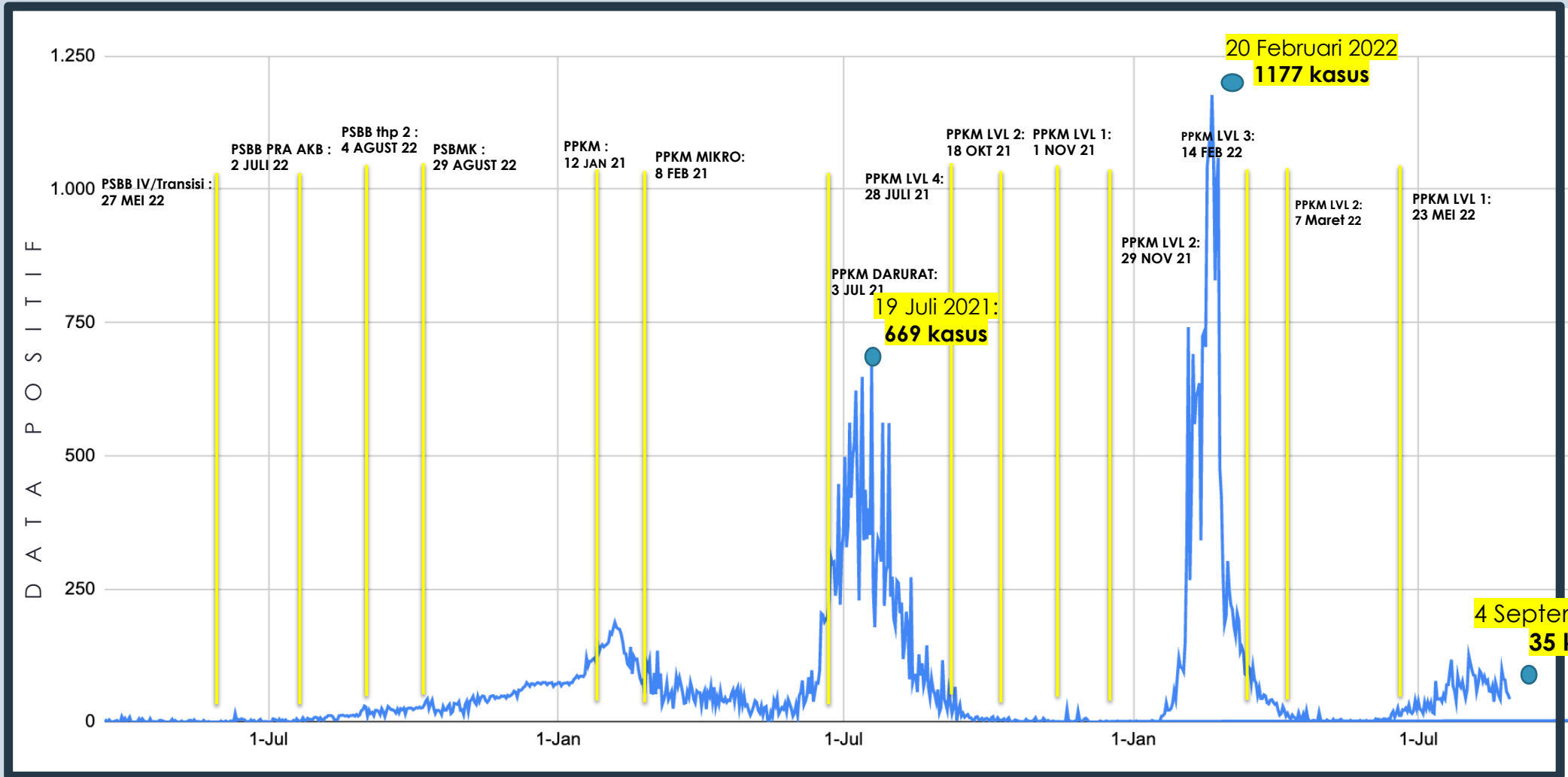

Sumber: NAR DINKES



DATA KESIAPAN RUMAH SAKIT PENANGANAN COVID-19 KOTA BOGOR

Minggu, 04 September 2022

JUMLAH TEMPAT TIDUR ISOLASI



JUMLAH TEMPAT TIDUR ISOLASI TERISI

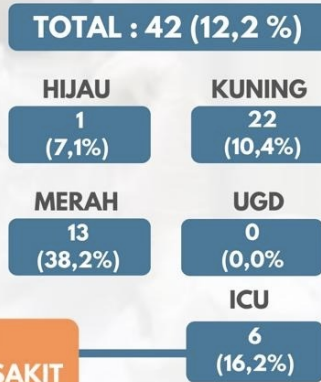

21
RUMAH SAKIT

ASAL PASIEN



UPDATE DATA PUKUL 15.00 WIB, DATA SEWAKTU-WAKTU DAPAT BERUBAH

KESIAPAN RS

JUMLAH TT ISOLASI SAAT INI :

RS : 433
 PUSAT ISOTER : 0
 JUMLAH : 433

KAPASITAS MAKSIMAL YANG DAPAT DISIAPKAN :

RS : 1317
 PUSAT ISOTER : 284
 PERLUASAN RSUD (RSL) : 56
 JUMLAH : 1657



DINAS KESEHATAN
Cepat tanggap, Responsif, Disiplin, Inovatif, Kolaboratif

TINGKAT KETERISIAN RS



JUMLAH BED ISOLASI RS JUMLAH BED TERISI %BOR ISOLASI

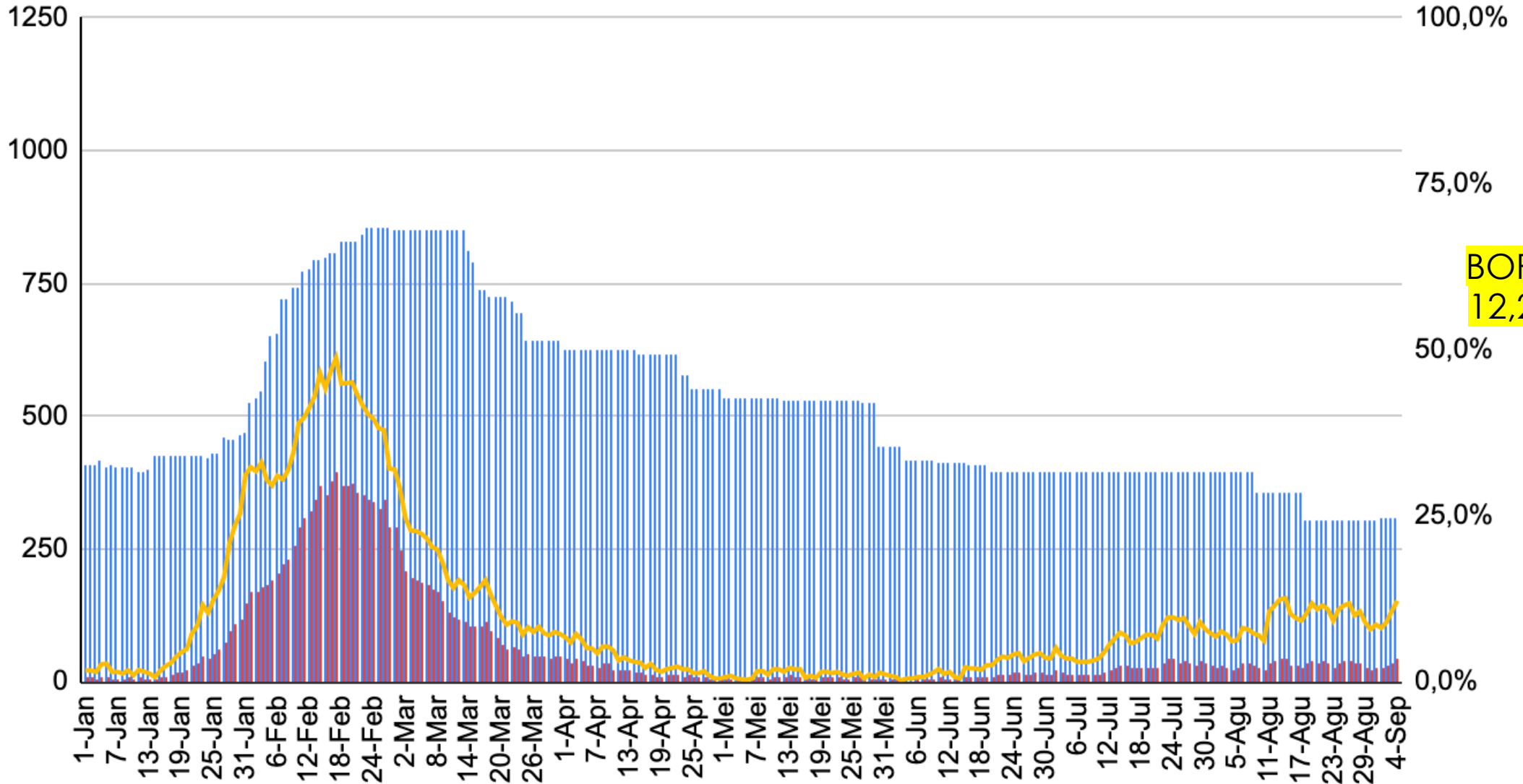

BOR RS
12,20%

TINGKAT KETERISIAN RUANG ICU

JUMLAH ICU JUMLAH ICU TERISI %BOR ICU

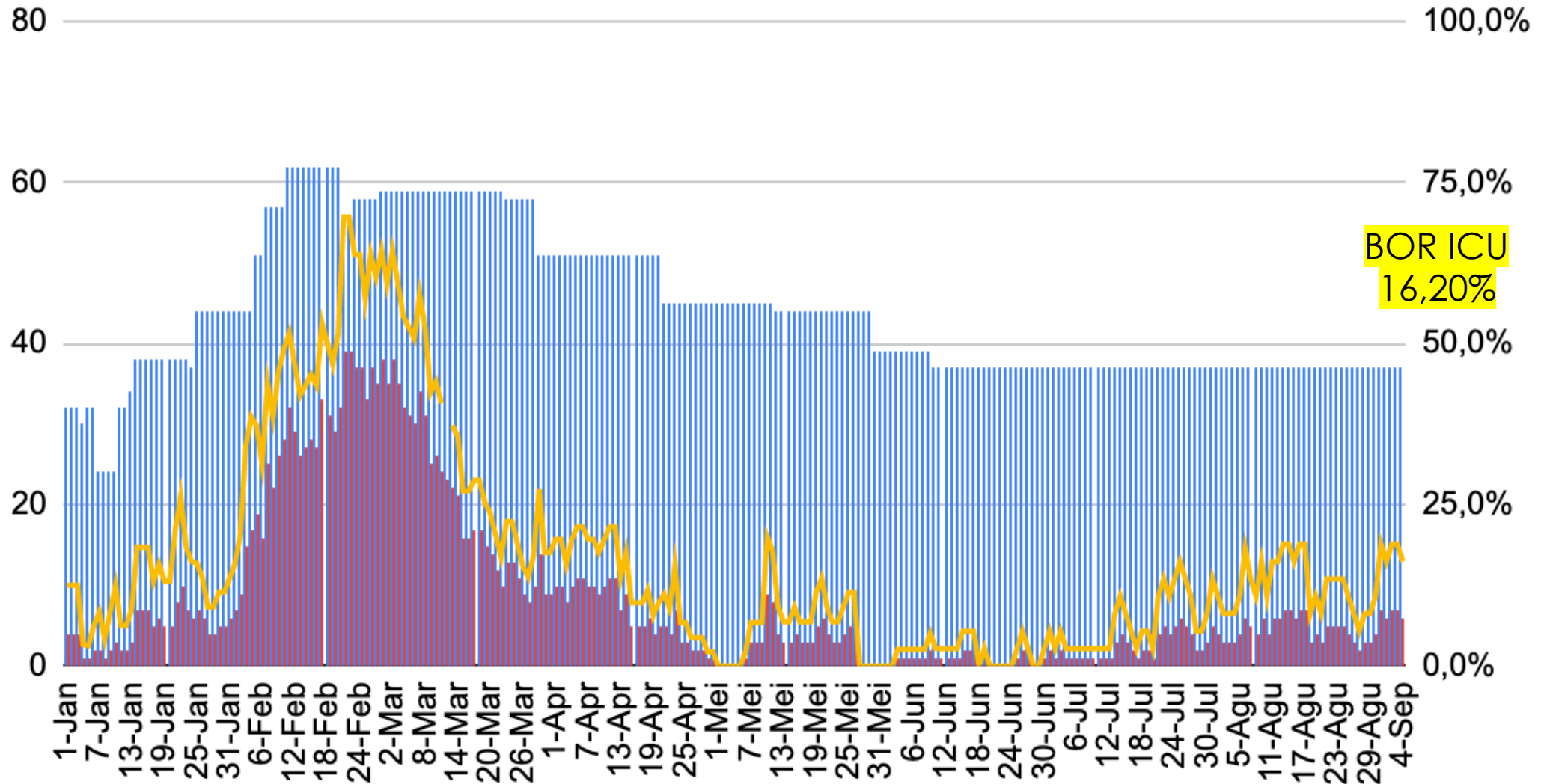



GRAFIK JUMLAH TES, KASUS POSITIF, DAN POSITIVITY RATE KOTA BOGOR

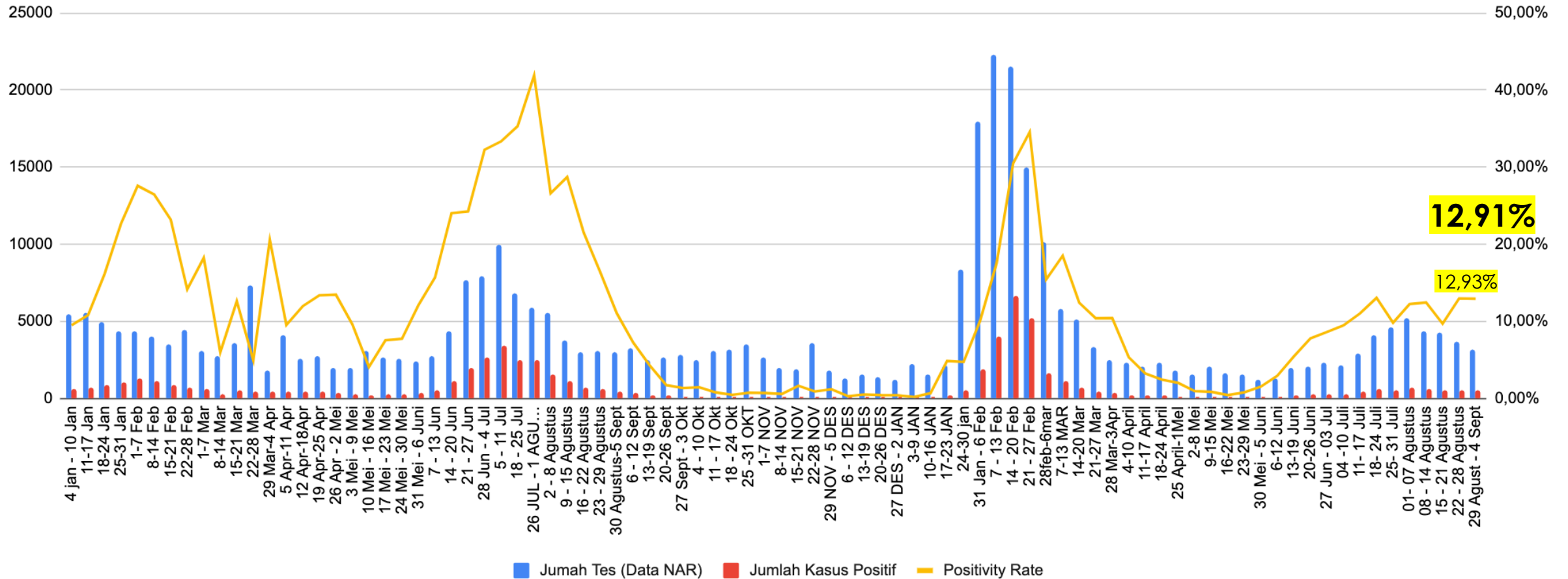

Positivity rate minggu ini **TURUN** dibandingkan minggu lalu dari 12,93% menjadi 12,91%

GRAFIK PASIEN MENINGGAL DI KOTA BOGOR

20 MARET 2020 - 4 SEPTEMBER 2022

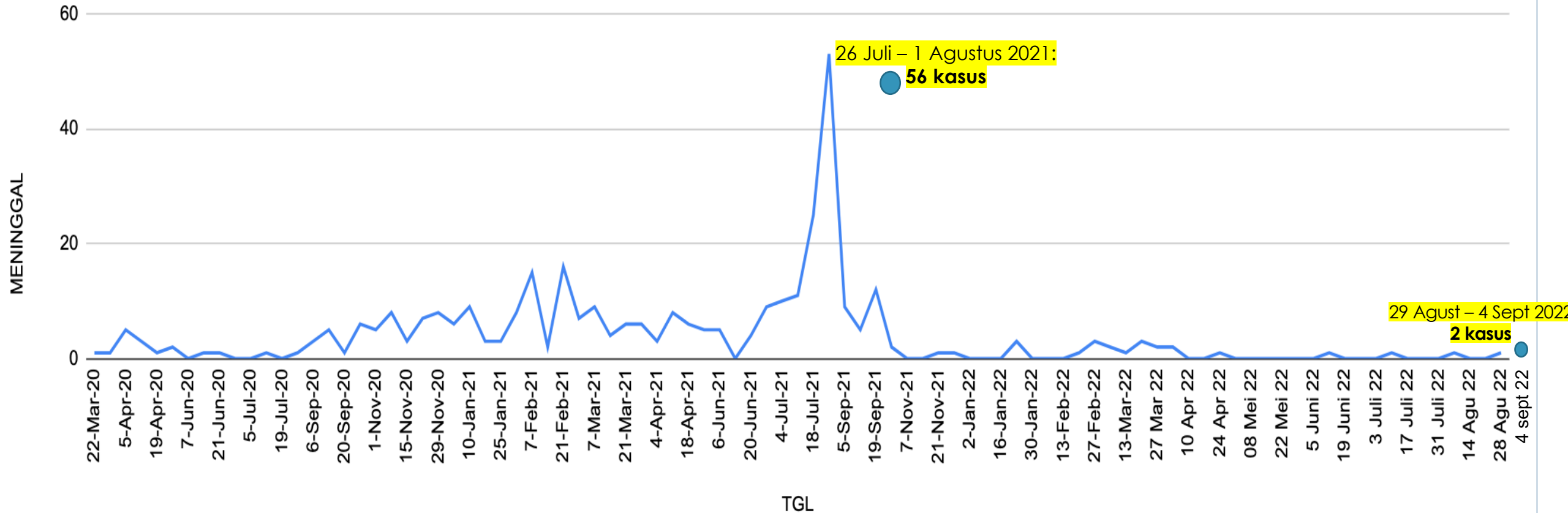

PERKEMBANGAN TINGKAT KASUS AKTIF KASUS COVID-19 DI KOTA BOGOR

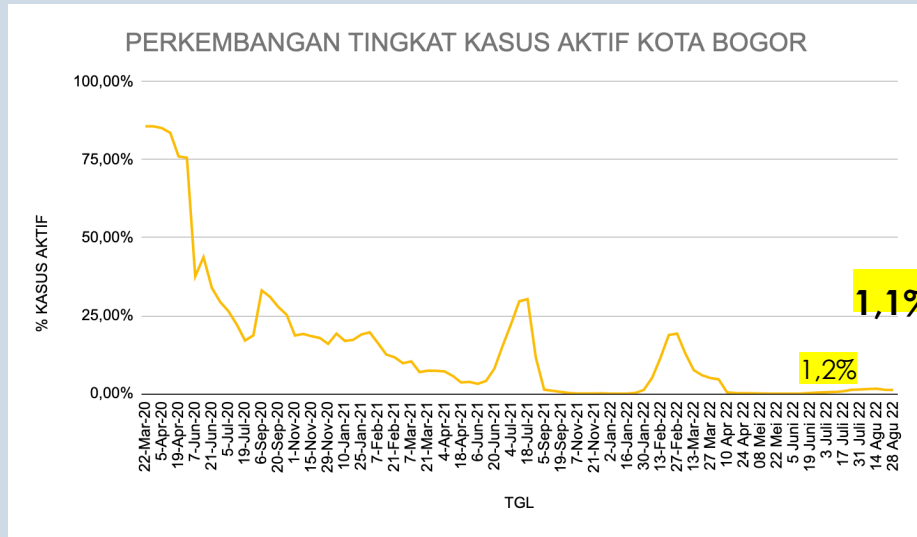

	KOTA BOGOR			JAWA BARAT			INDONESIA		
	Jumlah	%	Trend	Jumlah	%	Trend	Jumlah	%	Trend
KASUS POSITIF	64.073			1.169.202			6.372.542		
SEMBUH	62.794	97,96%	↓	1.136.530	97,21%	↑	6.173.081	96,87%	↑
MENINGGAL	551	0,86%	=	15.927	1,36%	↓	157.647	2,47%	↓
KASUS AKTIF	728	1,14%	↓	16.745	1,43%	↓	41.814	0,66%	↓

Tingkat Kasus Aktif Kota Bogor (Per Tanggal 4 September 2022)
 Periode tanggal 4 September 2022 tingkat kasus aktif covid-19 Kota Bogor **NAIK 1,1% dari minggu sebelumnya.**

- Kasus aktif: 751
- Kasus yang dirawat RS: 36
- Kasus yang dirawat di isoter: 0
- Kasus isoman: 915

Angka kasus aktif Kota Bogor **LEBIH RENDAH** dari kasus aktif di Indonesia dan Jawa Barat

KASUS POSITIF HARIAN

Kasus Baru	April	Mei	Juni	Juli	Agustus	September	Oktober	November	Desember	Januari 2022	Februari 2022	Maret 2022	Apr-22	Mei-22	Minggu Lalu	Minggu Ini
Jumlah	1229	748	4.529	12.320	3.947	637	106	89	36	601	17.427	3.482	355	50	462	400
Kasus tertinggi	67	45	447	669	273	116	10	24	7	120	1.177	302	32	5	98	78
Kasus terendah	24	2	13	178	18	2	0	0	0	0	95	34	1	0	43	35
Rata rata per hari	41	24	151	397	127	21	3	3	1	19	622	117	12	2	66	57

Jumlah rata rata kasus harian minggu ini **TURUN**
 Dari kasus minggu lalu, yaitu **400**
 Jumlah kasus harian tertinggi **78**
 Jumlah kasus harian terendah **35**

Jumlah rata-rata kasus harian bulan Maret adalah 57
 Jumlah rata-rata kasus harian bulan April adalah 41
 Jumlah rata-rata kasus harian bulan Mei adalah 24
 Jumlah rata-rata kasus harian bulan Juni adalah 151
 Jumlah rata-rata kasus harian bulan Juli adalah 397
 Jumlah rata-rata kasus harian bulan Agustus adalah 127
 Jumlah rata-rata kasus harian bulan September adalah 21
 Jumlah rata-rata kasus harian bulan Oktober adalah 3
 Jumlah rata-rata kasus harian bulan November adalah 3
 Jumlah rata-rata kasus harian bulan Desember adalah 1
 Jumlah rata-rata kasus harian bulan Januari 2022 adalah 19
 Jumlah rata-rata kasus harian bulan Februari 2022 adalah 622
 Jumlah rata-rata kasus harian bulan Maret 2022 adalah 117
 Jumlah rata-rata kasus harian bulan April 2022 adalah 12
 Jumlah rata-rata kasus harian bulan Mei 2022 adalah 2



DATA MINGGUAN	MINGGU LALU	MINGGU INI
	22-Agu	29-Agu
	S.D	S.D
	28-Agu	04-Sep
KASUS BARU		
POSITIF	462	400
% PENAMBAHAN KASUS POSITIF BARU	14%	-13%
SEMBUH	507	421
% PENAMBAHAN KASUS SEMBUH	-18%	-17%
MENINGGAL	1	2
% PENAMBAHAN KASUS MENINGGAL	100%	100%
KUMULATIF		
JUMLAH POSITIF	63.673	64.073
SEMBUH	62.373	62.794
MENINGGAL	549	551
KASUS AKTIF	751	728
PERSENTASE		
% SEMBUH	97,96%	98,00%
CFR	0,86%	0,86%
% KASUS AKTIF	1,18%	1,14%

DATA MINGGUAN

Jumlah kasus positif minggu ini **NAIK** dibanding minggu lalu, dari **406** menjadi **462**

Jumlah kasus sembuh **TURUN -18%** dibanding minggu lalu, dari **615** menjadi **507**
Penambahan kasus meninggal **100%** dengan jumlah penambahan kasus minggu ini yaitu **1**

Jumlah kasus aktif (masih sakit) minggu ini **menurun** dibanding minggu lalu dari **797** menjadi **751**

Angka kesembuhan minggu ini **NAIK** dibanding minggu lalu dari **97,53%** menjadi **97,87%**

CFR minggu ini **SAMA** dari minggu lalu yaitu **0,87%**

Persentase kasus aktif (masih sakit) **TURUN** dibanding minggu lalu dari **1,60%** menjadi **1,26%**

DATA TESTING

TREN PENGAMBILAN DAN PEMERIKSAAN SPESIMEN SEMINGGU TERAKHIR BERDASARKAN WAKTU ENTRY SISTEM DINAS KESEHATAN KOTA BOGOR

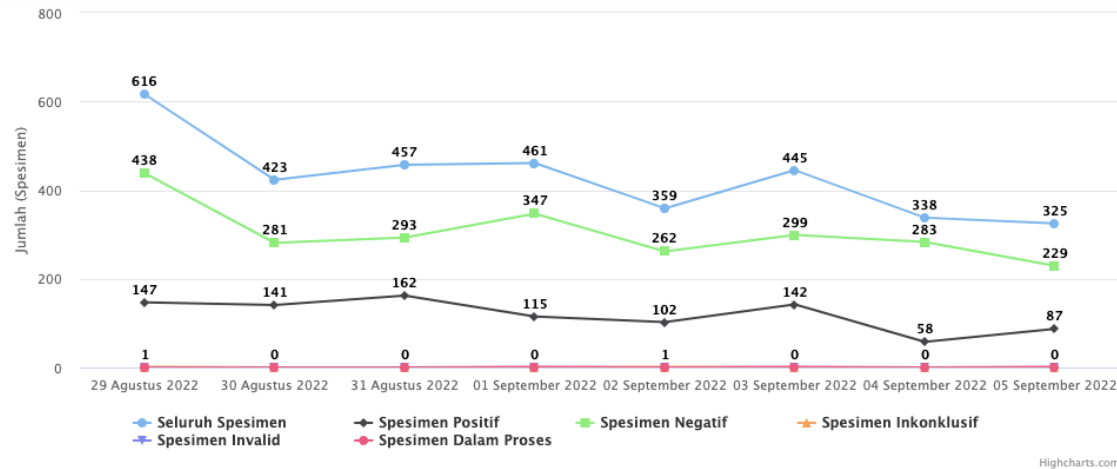

JUMLAH TOTAL TES

409.143

JUMLAH TES MINGGU INI

3.099

Berdasarkan Inmendagri No 35 Tahun 2022, Kota Bogor Level 1 dengan standar testing 798 tes/hari atau target : 5.586/minggu

DASHBOARD INFORMASI PENGAMBILAN SPESIMEN
 DINAS KESEHATAN KOTA BOGOR



Jumlah Spesimen
409143



Jml Spesimen Sudah Diperiksa
373045



Jml Spesimen Belum Diperiksa
36098



Jml Spesimen Dalam Proses
39



Jml Spesimen Hasil Negatif
266932



Jml Spesimen Hasil Positif
105753



Jml Spesimen Hasil Inkonklusif
271



Jml Spesimen Hasil Invalid
50



DATA KASUS AKTIF

s.d. tgl 4 September 2022

KASUS KONFIRMASI	JUMLAH	%
Konfirmasi masih sakit	728	1,14%
Konfirmasi, selesai isolasi/sembuh	62794	98,00%
Konfirmasi, meninggal	551	0,86%
TOTAL	64073	100%

KUMULATIF Maret 2020 s/d 4 September 2022: Total kasus Konfirmasi 64.073, Kasus aktif 1,14%, kesembuhan 98,00%, CFR 0,86%

RINCIAN PENAMBAHAN KASUS TGL 29 AGUSTUS - 4 SEPTEMBER 2022

KASUS KONFIRMASI	29 Agustus	30 Agustus	31 Agustus	01 September	02 September	03 September	04 September	Total penambahan kasus
Kasus baru positif	48	78	69	72	53	45	35	400
Konfirmasi, selesai isolasi/sembuh	73	27	67	64	50	38	102	421
Konfirmasi, meninggal	0	1	0	1	0	0	0	2

Rincian penambahan kasus Minggu ini (29 Agustus s.d 4 September 2022): Kasus positif baru bertambah 400 orang, kasus sembuh bertambah 421 orang, dan kasus meninggal 2 orang.

DATA KEMATIAN KUMULATIF COVID-19 KOTA BOGOR S.D TANGGAL 4 SEPTEMBER 2022

DATA KEMATIAN KUMULATIF
BERDASARKAN GENDER

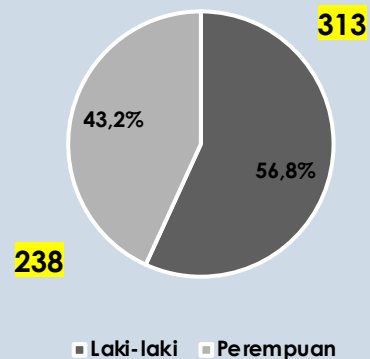

DATA KEMATIAN KUMULATIF
BERDASARKAN USIA

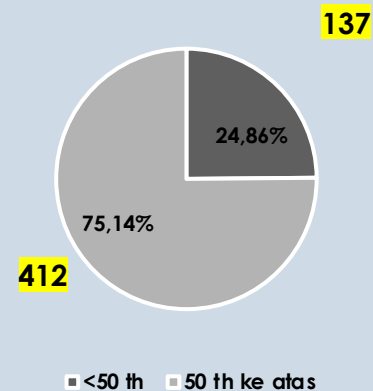

DATA KEMATIAN KUMULATIF
BERDASARKAN KOMORBID

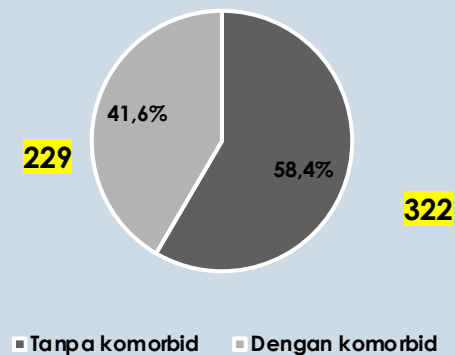

DATA KEMATIAN KUMULATIF
BERDASARKAN JUMLAH KOMORBID

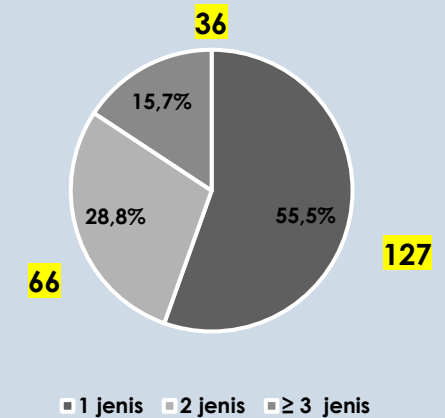

Dari 551 pasien meninggal, 56,8% berjenis kelamin laki-laki, 75,14% berusia 50th ke atas, 41,6% dengan komorbid.

Dari 229 pasien meninggal dengan komorbid, 55,5% memiliki 1 jenis komorbid. Jenis komorbid terbanyak yaitu, HIPERTENSI (29%), DM (26%), JANTUNG (17%), PARU (11%)

Kematian penderita covid minggu ini (29 s.d 4 September 2022) sebanyak 2 orang

SEBARAN KASUS COVID-19 DI KOTA BOGOR MENURUT GENDER S.D TANGGAL 4 SEPTEMBER 2022

SEBARAN GENDER KASUS COVID-19
KUMULATIF

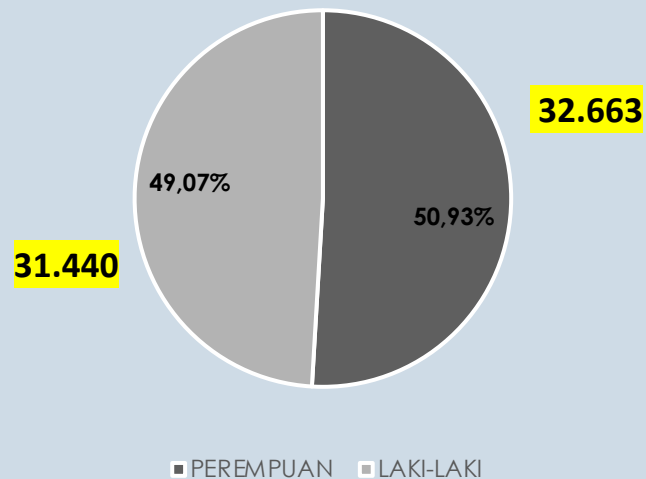

Kumulatif Maret 2020 s/d 4 September 2022: Sebaran penderita covid perempuan (50,93%) lebih banyak dari laki-laki (49,07%)

SEBARAN USIA KASUS COVID-19
PERIODE 29 AGUSTUS s.d 4
SEPTEMBER 2022

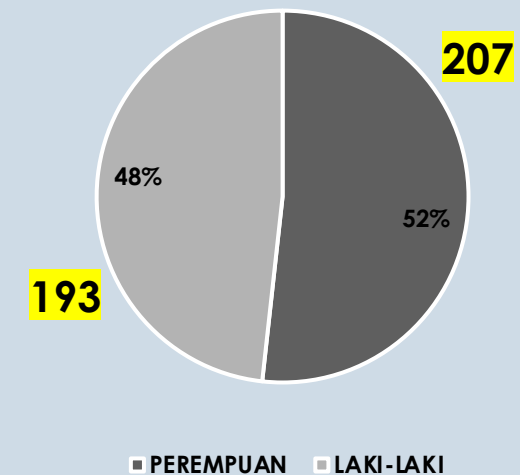

Minggu ini (29 Agustus s.d 4 September 2022): Sebaran penderita baru covid pada perempuan (52%) lebih tinggi dari laki-laki (48%)

SEBARAN KASUS COVID-19 DI KOTA BOGOR MENURUT USIA S.D TANGGAL 28 AGUSTUS 2022

SEBARAN USIA KASUS COVID-19 KUMULATIF

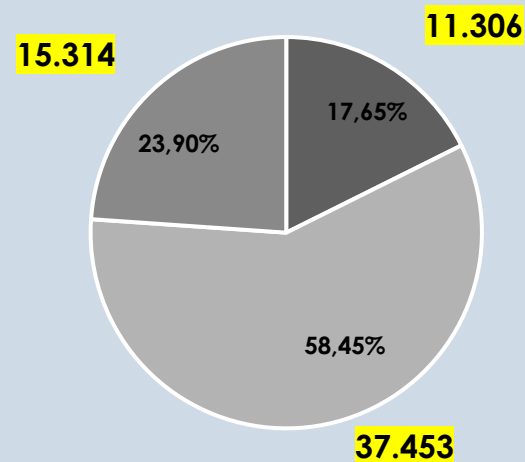

- USIA ANAK DAN REMAJA (0-19 TH)
- USIA DEWASA PRODUKTIF (20-49 TH)
- USIA RISTI LANSIA DAN PRALANSIA (≥50 TH)

KUMULATIF Maret 2020 S/D 4 September 2022: SEBARAN KASUS PADA USIA ANAK DAN REMAJA (17,6%), USIA DEWASA PRODUKTIF 20-49 TAHUN (58,5%), USIA RISTI LANSIA DAN PRALANSIA 50 TH KE ATAS (23,9%)

SEBARAN USIA KASUS COVID-19 PERIODE 29 AGUSTUS s.d 4 SEPTEMBER 2022

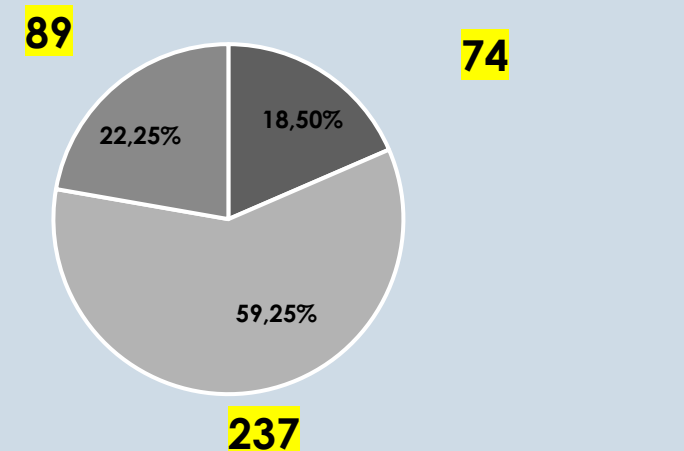

- USIA ANAK DAN REMAJA (0-19 TH)
- USIA DEWASA PRODUKTIF (20-49 TH)
- USIA RISTI LANSIA DAN PRALANSIA (≥50 TH)

Minggu ini (29 Agustus s.d 4 September 2022): SEBARAN KASUS PADA USIA ANAK DAN REMAJA (18,50%), USIA DEWASA PRODUKTIF 20-49 TAHUN (59,25%), USIA RISTI LANSIA DAN PRALANSIA 50 TH KE ATAS (22,25%)

KATEGORI LOKASI PENYEBARAN KASUS COVID-19 DI KOTA BOGOR S.D TANGGAL 4 SEPTEMBER 2022

KATEGORI LOKASI PENYEBARAN SELURUH PENDERITA COVID			
s.d. tgl 4 September 2022			
NO	KATEGORI	JUMLAH	%
1	LUAR KOTA BOGOR	6073	9,48%
2	FASKES KOTA BOGOR	766	1,20%
3	KEGIATAN KEAGAMAAN	181	0,28%
4	KELUARGA	23210	36,22%
5	PERKANTORAN	1486	2,32%
6	NON KLUSTER	8194	12,79%
7	PERTOKOAN DAN PUSAT PERBELANJAAN	176	0,27%
8	TRANSPORTASI UMUM	173	0,27%
9	PASAR TRADISIONAL	151	0,24%
10	PENGINAPAN / ASRAMA	515	0,80%
11	KEGIATAN OLAHRAGA	40	0,06%
12	GEDUNG PERTEMUAN	30	0,05%
13	DALAM PROSES LACAK	23078	36,02%
TOTAL		64073	100,00%

Kumulatif sejak Maret 2020 s/d 4 September 2022: kategori lokasi penyebaran terbanyak di KELUARGA (36,22%), NON KLUSTER (12,79%), dan LUAR KOTA BOGOR (9,48%)

KATEGORI LOKASI PENYEBARAN PENDERITA COVID			
29 Agustus s.d 4 September 2022			
NO	KATEGORI	JUMLAH	%
1	LUAR KOTA BOGOR	58	14,50%
2	FASKES	22	5,50%
3	KEGIATAN KEAGAMAAN	1	0,25%
4	KELUARGA	69	17,25%
5	PERKANTORAN	24	6,00%
6	NON KLUSTER	101	25,25%
7	PERTOKOAN DAN PUSAT PERBELANJAAN	2	0,50%
8	TRANSPORTASI UMUM	5	1,25%
9	PASAR TRADISIONAL	0	0,00%
10	PENGINAPAN / ASRAMA	0	0,00%
11	KEGIATAN OLAHRAGA	0	0,00%
12	GEDUNG PERTEMUAN	0	0,00%
13	DALAM PROSES LACAK	118	29,50%
TOTAL		400	100,00%

Minggu ini (29 Agustus s.d 4 September 2022): Kategori lokasi penyebaran paling banyak terjadi di Luar Kota Bogor (14,50%), Keluarga (17,25%) Non kluster (25,25%) dan sebanyak 29,50% masih dalam proses lacak

DATA RIWAYAT PERJALANAN KASUS KLUSTER KELUARGA TANGGAL 29 Agustus – 4 September 2022

DATA RIWAYAT PERJALANAN KASUS KLUSTER KELUARGA (KASUS BARU TGL 29 AGUSTUS S.D 4 SEPTEMBER 2022)

No	kegiatan	lokasi/ keterangan	jumlah	%
1	Bekerja atau Anggota keluarga bekerja	Kantor,sekolah	10	14,5%
2	Luar rumah	sekitar bogor. Mall, pasar	6	8,7%
3	Kumpul2	-	0	0,0%
4	Sakit , merawat yang sakit/ meninggal	Berobat ke RS, mengantar klg berobat	5	7,2%
5	Tidak bepergian	di rumah saja	43	62,3%
6	Keluarga Keluar Kota	-	0	0,0%
7	Belum diketahui	Belum diketahui	5	7,2%
TOTAL			69	100%

DATA KESIAPAN RUMAH SAKIT

DATA KESIAPAN RUMAH SAKIT PENANGANAN COVID-19 KOTA BOGOR

Minggu, 28 Agustus 2022

JUMLAH TEMPAT TIDUR ISOLASI

TOTAL : 340

HIJAU

14

KUNING

207

MERAH

34

UGD

48

ICU

37

JUMLAH TEMPAT TIDUR ISOLASI TERISI

TOTAL : 36, (10,6%)

HIJAU

1
(7,1%)

KUNING

20
(9,7%)

MERAH

10
(29,4%)

UGD

2
(4,2%)

ICU

3
(8,1%)

21
RUMAH SAKIT

ASAL PASIEN

PASIEN
KOTA BOGOR

20
(55,6%)

PASIEN
KAB. BOGOR

9
(25,0%)

PASIEN
KOTA LAIN

7
(19,4%)

TOTAL

36
(10,6%)

UPDATE DATA PUKUL 15.00 WIB, DATA SEWAKTU-WAKTU DAPAT BERUBAH

Jumlah TT Isolasi minggu ini **NAIK** dibandingkan dengan minggu lalu dari 340 menjadi 345

BOR RS minggu ini **NAIK** dibandingkan dengan minggu lalu dari 10,6% menjadi 12,2%

Jumlah ICU **SAMA** seperti minggu lalu yaitu 37

BOR ICU **NAIK** dibanding minggu lalu 16,2%

Asal pasien Kota Bogor 57,1%,
Kabupaten Bogor 28,6%
Pasien kota lain 14,2%

DATA KESIAPAN RUMAH SAKIT PENANGANAN COVID-19 KOTA BOGOR

Minggu, 04 September 2022

JUMLAH TEMPAT TIDUR ISOLASI

TOTAL : 345

HIJAU

14

KUNING

212

MERAH

34

UGD

48

ICU

37

JUMLAH TEMPAT TIDUR ISOLASI TERISI

TOTAL : 42 (12,2%)

HIJAU

1
(7,1%)

KUNING

22
(10,4%)

MERAH

13
(38,2%)

UGD

0
(0,0%)

ICU

6
(16,2%)

21
RUMAH SAKIT

ASAL PASIEN

PASIEN
KOTA BOGOR

24
(57,1%)

PASIEN
KAB. BOGOR

12
(28,6%)

PASIEN
KOTA LAIN

6
(14,2%)

TOTAL

42
(12,2%)

UPDATE DATA PUKUL 15.00 WIB, DATA SEWAKTU-WAKTU DAPAT BERUBAH

LEVEL KRISIS KOTA BOGOR UPDATE TANGGAL 4 SEPTEMBER 2022

Sumber Data : KEMENTERIAN KESEHATAN RI

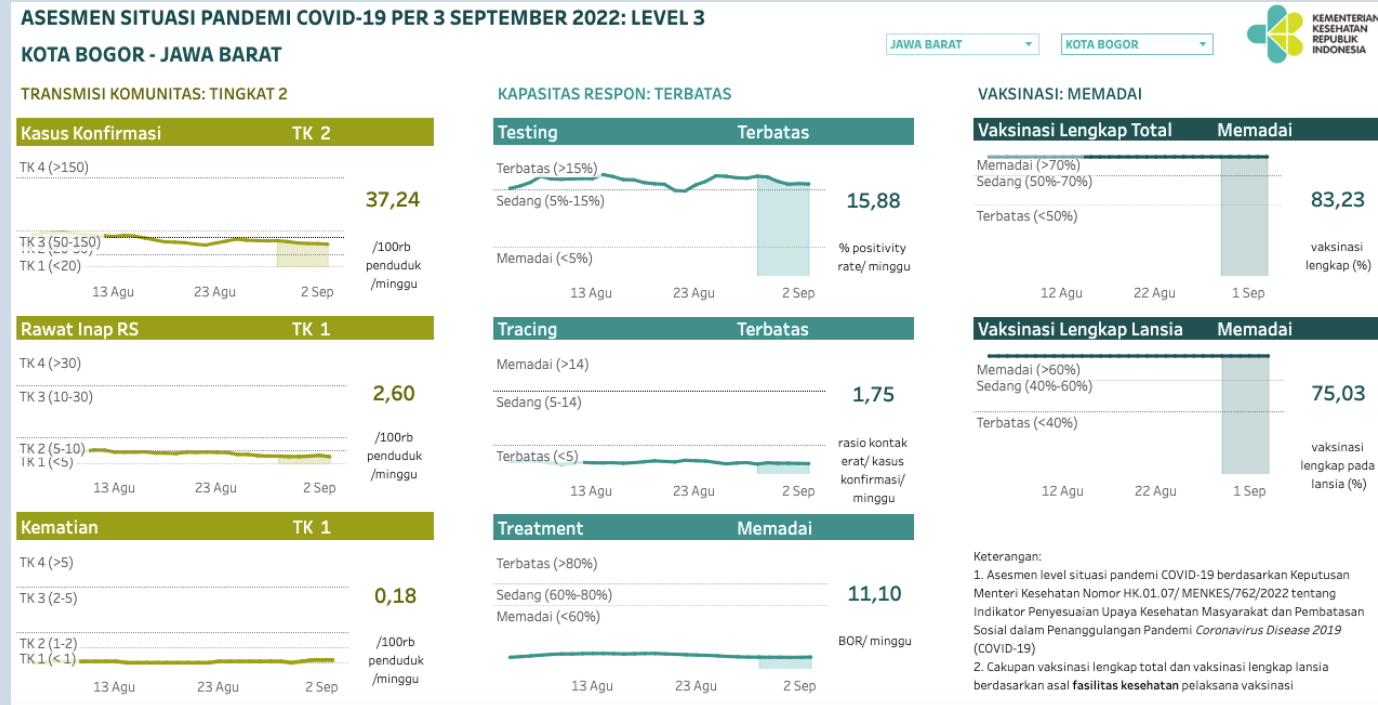

Level krisis Kota Bogor per tanggal 4 September 2022 berdasarkan Indikator laju penularan termasuk **TINGKAT 2**, dimana kasus konfirmasi 37,24/100.000 penduduk, perawatan rumah sakit 2,60/100.000 penduduk, dan Kematian 0,18/100.000 penduduk. Berdasarkan kapasitas respon masuk ke dalam kategori **TERBATAS**, di mana positivity rate 15,88%/minggu, rasio kontak erat 1,75/minggu dan BOR RS 11,10%. Berdasarkan indikator capaian vaksinasi masuk ke dalam kategori **MEMADAI** dengan capaian vaksinasi Lengkap total 83,23% dan vaksinasi Lengkap lansia 75,03%. Sehingga level krisis Kota Bogor per tanggal 4 September 2022 berdasarkan data Kemenkes RI adalah **LEVEL 3**

LEVEL KRISIS KOTA BOGOR UPDATE TANGGAL 4 SEPTEMBER 2022

Sumber Data : MENTERI DALAM NEGERI REPUBLIK INDONESIA

INSTRUKSI MENTERI DALAM NEGERI NOMOR 38 TAHUN 2022 TENTANG PEMBERLAKUAN PEMBATAAN KEGIATAN MASYARAKAT LEVEL 4, LEVEL 3, DAN LEVEL 2 CORONA VIRUS DISEASE 2019 DI WILAYAH JAWA DAN BALI

c. Gubernur Jawa Barat dan Bupati/Wali kota untuk wilayah Kabupaten/Kota dengan kriteria level 1 (satu) yaitu Kabupaten Kuningan, Kota Sukabumi, Kota Cirebon, Kota Bandung, Kabupaten Tasikmalaya, Kabupaten Sukabumi, Kabupaten Purwakarta, Kabupaten Pangandaran, Kabupaten Majalengka, Kota Tasikmalaya, Kota Cimahi, Kota Banjar, Kabupaten Karawang, Kabupaten Indramayu, Kabupaten Cirebon, Kabupaten Cianjur, Kabupaten Ciamis, Kabupaten Bandung Barat, Kabupaten Bandung, Kabupaten Sumedang, Kabupaten Subang, Kabupaten Garut, Kota Bogor, Kota Bekasi, Kota Depok, Kabupaten Bogor, dan Kabupaten Bekasi;

PELAKSANAAN VAKSINASI COVID-19 KOTA BOGOR

Minggu, 04 September 2022

UPDATE DATA PUKUL 20.30 WIB



JUMLAH SASARAN KOTA BOGOR
920.608

CAPAIAN VAKSINASI KOTA BOGOR

867.981

PRESENTASE CAPAIAN VAKSINASI KOTA BOGOR

94,28%

TAHAP 1

	SAKSI 1	SAKSI 2	SAKSI 3	SAKSI 4
SASARAN SDM KESEHATAN 9.150	12.239 (133,76%)	11.958 (130,69%)	11.031 (120,56%)	3.396 (37,11%)

TAHAP 2

	SAKSI 1	SAKSI 2	SAKSI 3	SAKSI 4
SASARAN LANSIA 74.682	63.334 (84,80%)	56.034 (75,03%)	37.691 (50,47%)	0 (0,00%)
SASARAN PETUGAS PUBLIK 73.758	133.827 (181,44%)	115.714 (156,88%)	57.194 (77,54%)	0 (0,00%)

TAHAP 3

SASARAN MASYARAKAT UMUM & RENTAN 557.437	436.043 (78,22%)	385.777 (69,21%)	229.973 (41,26%)	1 (0,00%)
SASARAN REMAJA 104.417	120.561 (115,46%)	108.043 (103,47%)	8.548 (8,19%)	0 (0,00%)
SASARAN USIA 6 - 11 TAHUN 101.164	100.850 (99,69)	87.236 (86,23%)	0 (0,00%)	0 (0,00%)
TOTAL HASIL VAKSINASI	868.234 (94,31%)	766.225 (83,23)	346.967 (48,53%)	3.397 (37,13%)

CAPAIAN VAKSINASI COVID-19 KOTA BOGOR

➤ Pencapaian Vaksinasi Covid-19 s.d tanggal 4 September 2022 : **94,28%**

- Vaksinasi dosis 1 : 868.234 (94,31%)
- Vaksinasi dosis 2 : 766.225 (83,23%)
- Vaksinasi dosis 3 : 346.967 (48,53%)
- Vaksinasi dosis 4 : 3.397 (37,13%)

➤ Pelaksanaan vaksinasi di Sentra Vaksin dan Faskes

➤ Percepatan vaksinasi (Polri, TNI, BIN)

KESIMPULAN

- Level krisis Kota Bogor per tanggal 4 September 2022 berdasarkan Indikator laju penularan termasuk **TINGKAT 2**, dimana kasus konfirmasi 37,24/100.000 penduduk, perawatan rumah sakit 2,60/100.000 penduduk, dan Kematian 0,18/100.000 penduduk. Berdasarkan kapasitas respon masuk ke dalam kategori **TERBATAS**, di mana positivity rate 15,88%/minggu, rasio kontak erat 1,75/minggu dan BOR RS 11,10% Berdasarkan indikator capaian vaksinasi masuk ke dalam kategori **MEMADAI** dengan capaian vaksinasi Lengkap total 83,23% dan vaksinasi Lengkap lansia 75,03%. Sehingga level krisis Kota Bogor per tanggal 4 September 2022 berdasarkan data Kemenkes RI adalah **LEVEL 3**
- Level krisis Kota Bogor per tanggal 29 Agustus 2022 – 4 September 2022 menurut INSTRUKSI MENTERI DALAM NEGERI NOMOR 38 TAHUN 2022 menyatakan Kota Bogor masuk ke dalam **LEVEL 1**
- Penambahan kasus positif baru minggu ini **TURUN** dibanding minggu lalu, dari **462** menjadi **400**
- Jumlah kasus meninggal ada **2 orang**, total kasus sebanyak **551 orang**, **CFR 0,86%**
- Rata-rata kasus harian **57 Kasus**
- Positivity rate minggu ini **TURUN** dibandingkan minggu lalu dari **12,93%** menjadi **12,91%**
- Capaian vaksinasi masal covid-19 **94,31%** (dosis 1), **83,23%**(dosis 2), **48,53%** (booster), **37,13** (booster 2)
- BOR RS **NAIK** dibandingkan dengan minggu lalu dari **10,6%** menjadi **12,2%**
- BOR ICU **SAMA** dibandingkan dengan minggu lalu dari **8,1%** menjadi **12,2%**

RENCANA TINDAK LANJUT

- Laju pemeriksaan minimal adalah **1 orang per 1000** penduduk per minggu. Pemeriksaan diprioritaskan pada kasus suspek, kontak erat, tenaga Kesehatan dan masyarakat yang tinggal di fasilitas tertutup yang memiliki resiko tinggi dengan maksimal **positivity rate 5%** per minggu
- **Kasus konfirmasi** harus segera di lakukan wawancara/tracing dalam **waktu 1 x 24 jam** oleh tenaga Kesehatan/*tracer* terhitung sejak kasus rilis harian untuk diidentifikasi kontak eratnya dan hasil tracing kasus konfirmasi harus segera di lakukan penginputan ke <http://bit.ly/HASILTRACING>
- Penginputan data **kontak erat ke SILACAK** harus segera dilakukan dalam **waktu 1 x 24 jam** terhitung sejak kasus rilis harian
- Dikarenakan kondisi sekarang yang sudah mulai kembali normal dimana semua orang sudah mulai beraktifitas seperti biasa maka target kontak erat **rata-rata minimal 15 orang** setiap bulannya. Jumlah kontak erat setiap pasien konfirmasi akan bervariasi maka angka di atas bukan jumlah minimal kontak erat yang harus ditemukan untuk setiap kasus konfirmasi.



BOGORBERLARI